

DP10 : PLAN COTÉ

Échelle approx. : 1/500 Date : 20/06/2019 N° Dossier : 2019067700

Cabinet de géomètres-experts et de topographie
SCHALLER-ROTH-SIMLER
www.geometres-schaller-roth-simler.com

SÉLESTAT COLMAR STE-MARIE-AUX-MINES
PAEI du Giessen - 6, Rue de l'Altenberg - CS 80 008
67 608 SELESTAT Cedex
Tél : +33 3 88 58 00 00 / Fax : +33 3 88 58 00 87
selestat@schaller-roth-simler.fr

N= 8132100

E= 2045625

E= 2045700

N= 8132100

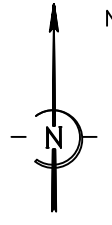

LÉGENDE :

- 779 Numéro parcellaire
- Limite parcellaire
- ▨ Bâti
- Ilot de propriété
- Périphérie du lotissement
- Limite de lot
- Ⓛ N° de lot
- Altitude NGF-IGN69, rattachée par GPS (Teria)

